



formación para
ARQUITECTURA TÉCNICA

CURSO

**CURSO PRÁCTICO
DEL PROGRAMA
GENERADOR DE
FICHEROS GML**

| síguela por internet |

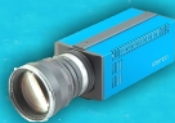

Ponentes: Salvador Hernández García y Luís García Camacho

8 de JUNIO de 2017

de 16:30 a 20:00 h.

**Colegio Oficial de Aparejadores, Arquitectos Técnicos e Ingenieros de Edificación
de Almería**

Calle Antonio González Egea, 11. Almería.

ORGANIZA:



COLABORA:



SUBVENCIONA:



INTRODUCCIÓN

La Ley 13/2015, de 24 de junio, de Reforma de la Ley Hipotecaria y del Texto Refundido de la Ley de Catastro Inmobiliario estableció diversos mecanismos para modernizar las descripciones de las fincas en el Registro de la Propiedad y progresivamente lograr la mayor coordinación posible entre las fincas registrales y las parcelas catastrales.

La implementación de todos los procedimientos, mecanismos e intercambios de información exigidos por la Ley 13/2015, implica la obligación de georreferenciar las fincas. Para ello, hay que incorporar a la documentación a presentar, un fichero GML.

Dado que nos afecta de manera directa, el Departamento de Informática de éste Colegio Oficial creó para ello un programa informático para generar los citados archivos GML.

OBJETIVOS

El objetivo de este curso es dar a conocer de una manera práctica la aplicación de la Ley 13/2015 con el Programa Generador de Ficheros GML realizando varios ejemplos prácticos de georreferenciación.

Se pretende que el alumno maneje el programa con distintas casuísticas que se pueden encontrar a la hora de georreferenciar fincas.

En los ejemplos se verá cómo descargar planos georreferenciados de catastro, su tratamiento, la generación de los ficheros GML, su validación catastral y su presentación en el registro.

METODOLOGÍA

Didáctica con apoyo de prácticas y ejemplos. Se debe asistir con ordenador propio tanto presencial como por videoconferencia.

En el seguimiento por videoconferencia, para un máximo aprovechamiento del curso, es conveniente disponer de 2 PCs, en uno de ellos podrá seguir la videoconferencia y en el otro para realizar las prácticas. También es posible tener un único PC con 2 monitores o un PC con un monitor grande > 24 pulgadas.

El curso se desarrollará con la última versión: Generador de Ficheros GML 1.21, que se podrá descargar de la página web del colegio en el que se realiza la inscripción y en caso de no tener el colegio la versión mencionada, se les enviará un acceso al programa antes del inicio del curso. Los alumnos no colegiados igualmente recibirán dicho acceso.

PROGRAMA

CASO PRÁCTICO 1:

- Inscripciones gráficas
 - Descarga de los planos georreferenciados de catastro
 - Tratamiento con AUTOCAD
 - Obtención de las coordenadas de la finca
 - Generación de fichero GML
 - Validación gráfica catastral

CASO PRÁCTICO 2:

- Segregaciones
 - Tratamiento con AUTOCAD
 - Obtención de las coordenadas de cada finca
 - Generación de fichero GML de cada finca
 - Generación de fichero GML único opcional

 - Validación gráfica catastral

CASO PRÁCTICO 3:

- Parcelas Discontinuas
 - Generación de fichero GML de parcelas discontinuas
 - Validación gráfica catastral

RESOLUCIÓN DE DUDAS

PONENTES

SALVADOR HERNÁNDEZ GARCÍA

Ingeniero Técnico de Telecomunicaciones

LUÍS GARCÍA CAMACHO

Ingeniero Informático

JUNIO 2017						
L	M	X	J	V	S	D
			1	2	3	4
5	6	7	8	9	10	11
12	13	14	15	16	17	18
19	20	21	22	23	24	25
26	27	28	29	30		

Jueves de 16:30h a 20:00 h.

3,5 horas lectivas

PRECIO NO COLEGIADOS: 100 €

PRECIO COLEGIADOS COATIENavarra: 40 €

Colegiados COATIE Navarra carrera finalizada en los últimos 4 años y desempleados: 20 €

*A las bajas no comunicadas o realizadas con menos de 72 horas de antelación, se les cobrará el precio de no colegiados.

*Desempleados deberán presentar la tarjeta de demanda de empleo en el momento de la inscripción.

MUSAAT Y PREMAAT SUBVENCIONAN A SUS RESPECTIVOS MUTUALISTAS

CON 15 € CADA UNA, IMPORTE QUE SE DETRAERÁ DEL PRECIO DE LA MATRÍCULA.

En la inscripción solicita el descuento por mutualista de una o dos mutuas.

PLAZAS LIMITADAS (Máximo 50 alumnos): Es necesario inscribirse previamente.

Fecha límite de inscripción: 1 de JUNIO a las 13:00 horas.

*Curso en modalidad doble: presencial y por videoconferencia online **en directo**.

*En caso de superarse el número máximo de plazas se adjudicarán mediante sorteo.

*Al finalizar el curso se emitirá diploma a quienes acrediten un mínimo de asistencia del 75% de las horas. Colegiados del COATIENavarra descarga directa de la web colegial.

*Desde el Colegio NO se informa necesariamente de la admisión a cursos.

*En www.coatnavarra.org se podrá consultar la admisión al curso a partir del día siguiente a la finalización del plazo de inscripción.

las inscripciones se realizarán **exclusivamente** por estos medios:

internet

gabinete@coatnavarra.org

www.coatnavarra.org



Síguenos en:



@COATIENavarra